Ausgabedatum: 01.09.2022

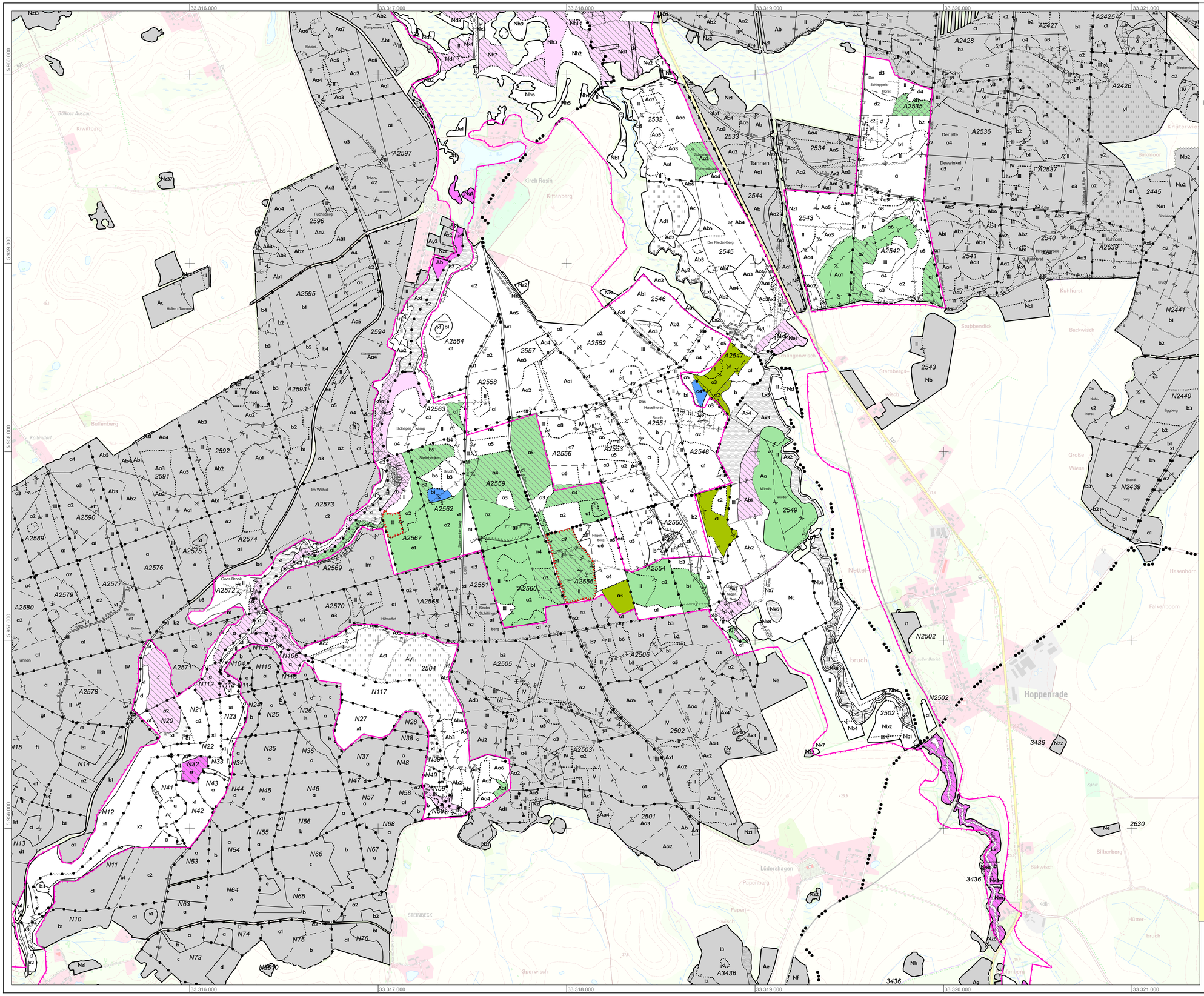

Landesforst
Mecklenburg-Vorpommern

GGB DE 2239-301

Nebeltal mit Zuflüssen, verbundenen Seen und angrenzenden Wäldern

FoA 20 Güstrow

100 0 100 200 300 400 500 Meter

Maßstab 1 : 10 000

Waldzustand vom: 01.09.2022
Stichtag der Forsteinrichtung im Landeswald: 01.01.2020
Forststruktur vom: 01.01.2022
Koordinaten: ETRS 89
Bearbeitung: Landesforst M-V, Anstalt des öffentlichen Rechts
Betriebsteil Forstplanung, Versuchswesen,
Forstliche Informationssysteme

Zeichenerklärung

Lebensraumtypen in ihren Erhaltungszuständen

LRT	A	B	C
2180			
9110			
9130			
9150			
9160			
9180*			
9190			
91D0*			
91E0*			
91G0*			
91T0			
91U0			

sonstige Merkmale

- Reifephase
- mit Überlappungsphase
- Altholzinsel
- kein LRT
- Wald außerhalb des bearbeiteten Projektes
- Grenze FFH-Gebiet

Forstliche Grenzzeichen und Grenzen

- Grenzstein
- Grenzhügel
- Sicherheitsstein
- Nationalparkgrenze
- Forstamtsgrenze
- Revier grenze
- Abteilungsgrenze
- Unterabteilungsgrenze
- Teilflächengrenze

Wege, Gestelle Hydrographie

- Fußweg
- Gestell unter 6m Breite
- Gestell ab 6m Breite
- nicht befestigter Weg unter 6m Breite
- nicht befestigter Weg ab 6m Breite
- befestigter Weg unter 6m Breite
- befestigter Weg ab 6m Breite
- Graben
- Böschung
- Zaun

Politische Grenzen

- Forstamtssitz
- Revierförsterei
- alleinstehendes Gebäude
- Bestandesgruppierung
- Denkmal
- Überhaken
- Staatsgrenze
- Landesgrenze
- Kreisgrenze
- Gemeindegrenze

Signaturen

- Garten
- Saatgut- und Obstplantage
- Pflanzgarten
- Weidenheger
- Friedhof
- Wildacker Wildwiese
- Sumpf
- See od. Teich
- Unland
- Ödland
- Wiese
- Acker

Herausgeber: Landesforstanstalt M-V, Anstalt des öffentlichen Rechts

Quelle der Sach- und Vektordaten: Forstlicher Geodatenpool 2022
Hintergrund: Topographische Karte des Landes M-V 1:10.000
Die Vervielfältigung erfolgt mit Genehmigung des Landesvermessungsamtes M-V

© GeoBasis-DE/M-V <2022>

Diese Karte ist urheberrechtlich geschützt. Eine Vervielfältigung ist nur mit Erlaubnis der Herausgeber zulässig. Als Vervielfältigung gelten Nachdruck, Fotokopie, Mikroverfilmung, Digitalisierung, Scannen sowie Speichern auf Datenträgern.

FoA 20 Güstrow, Bl. 4/7

GGB DE 2239-301 Nebeltal mit Zuflüssen, verbundenen Seen und angrenzenden Wäldern

Themenkarte: Waldlebensraumtypen - Bewertung inkl. Reifephasen und Altholzinseln
Maßstab 1 : 10.000

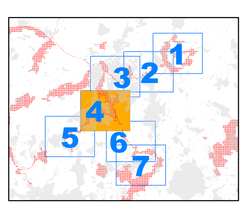

Lage des Blattes